



M



J



B



JMB TAILLE DE PIERRE
a reçu en 2010 le label d'Etat
« Entreprise du Patrimoine Vivant »



TAILLE DE PIERRE

Restauration de l'église St Denis

Visite préparatoire du 1^{er} février 2024 à Neuilly en Thelle

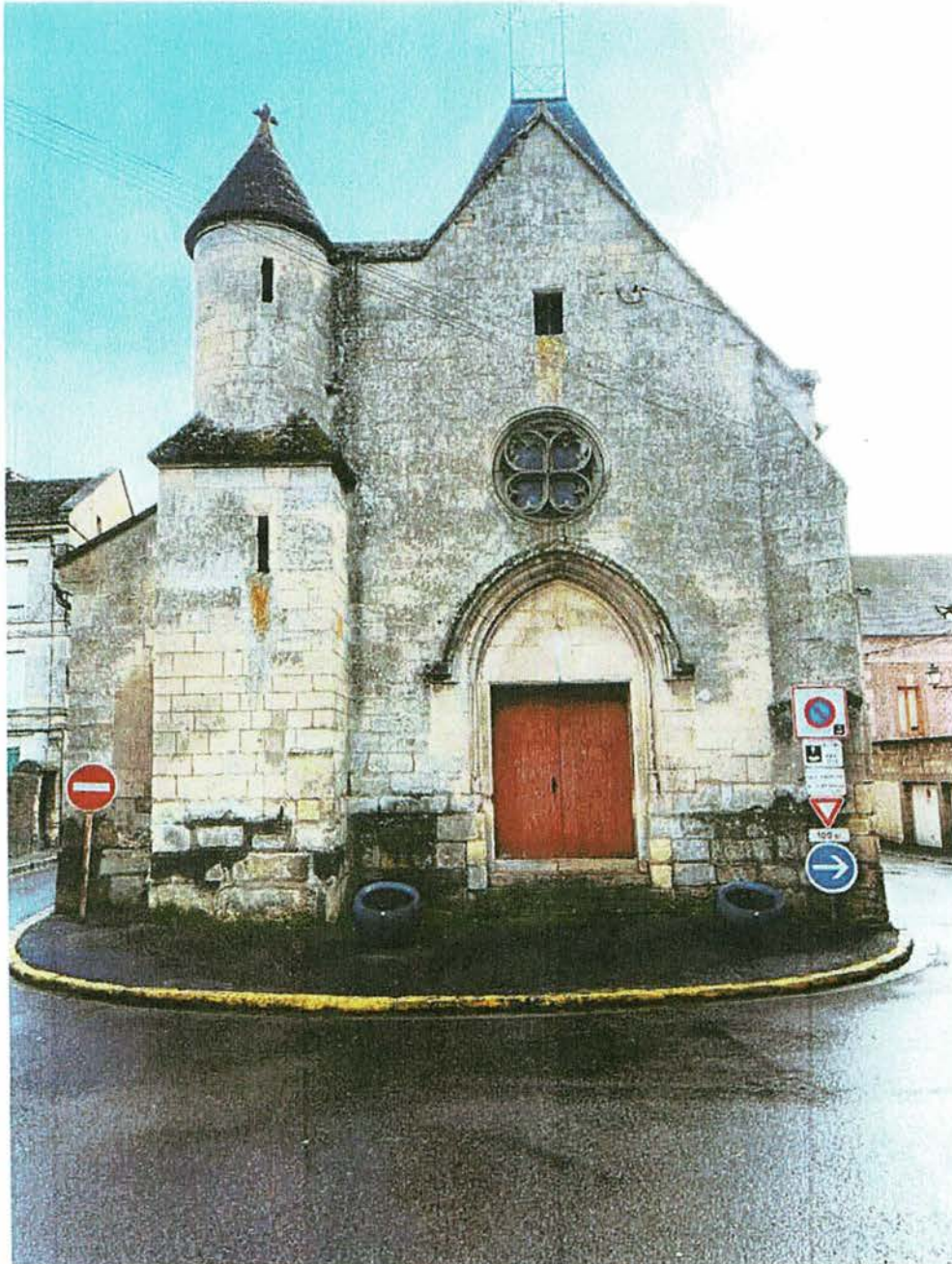

Entretien de l'église par réfection des éléments en pierre de taille endommagés sur la partie basse de l'église et reprise des joints.

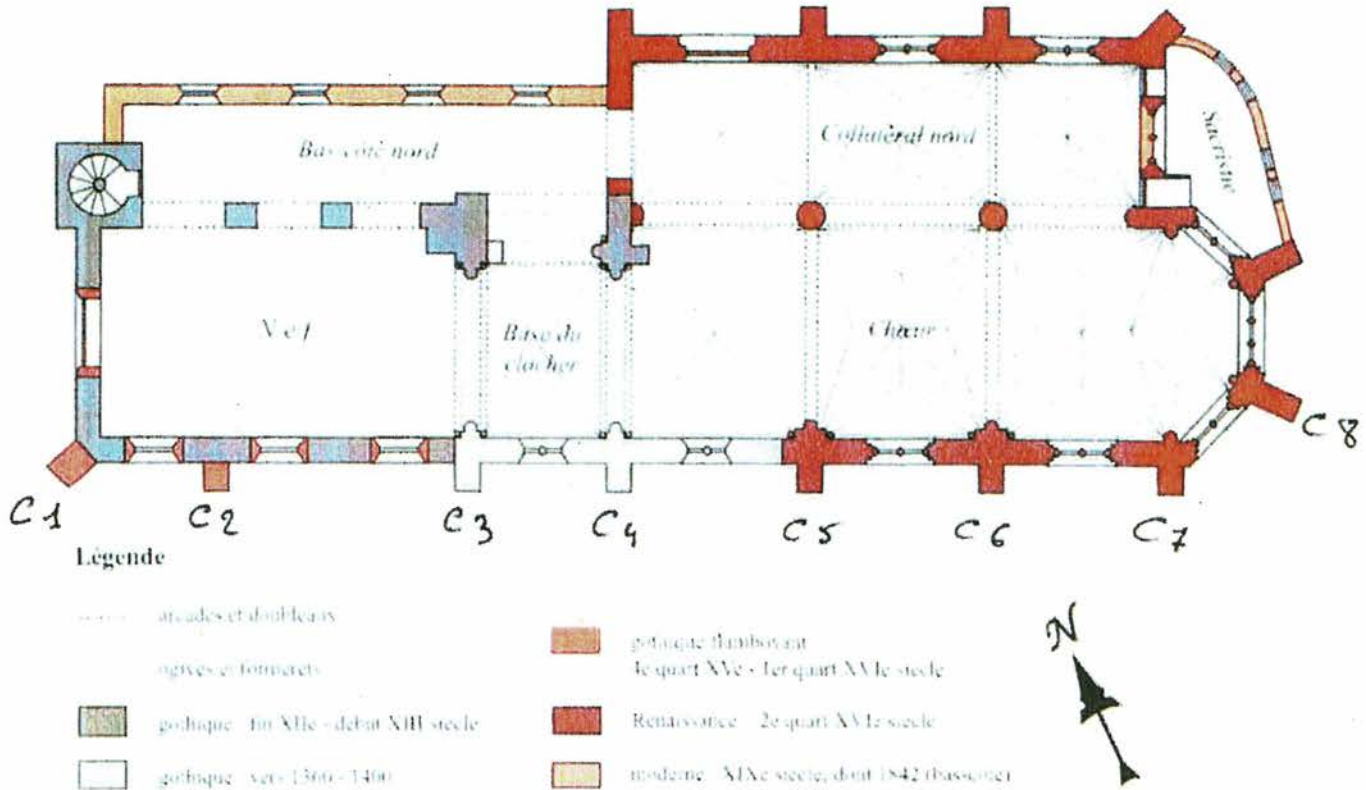

Piquage de toutes les parties cimentées joints et parements, remplacement des éléments détériorés par refoulement de l'existant, fourniture, débit, taille et pose sur cales d'éléments en pierre saine similaire à l'existant y/c toutes façons et modénatures.

Une attention toute particulière sera attachée au remplacement des éléments de rejaillissement fracturés ou endommagés afin d'assurer la pérennité de l'édifice.

Taille et pose à la chaux de St Astier.

Calfeutrement des joints,

Coulinage soigné à la chaux,

Jointolement et finitions y/c patines.

Portail principal :



Coté gauche :

2 assises de soubassement

6 éléments de jambages dont un élément mouluré en nez de cochon et une base 14°

Coté droit :

2 assises de soubassement

2 éléments de jambage

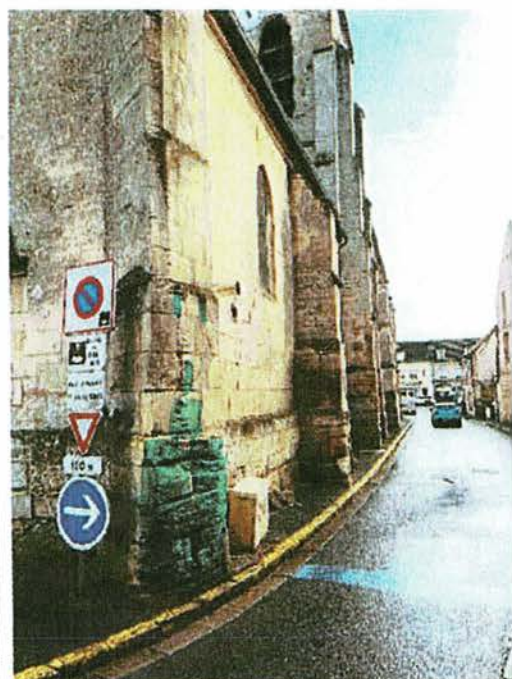

Contrefort I :

-C1-

Remplacement de l'ensemble du parement coté rue (selon plan)



Mur gouttereau I :

-MG1-

Réédition 2 assises soubassement
Fichage et coulage à la chaux





Contrefort II :



Remplacement des éléments du soubassement endommagés

Mur gouttereau II :

-MG2-

Echafaudage, piquage de l'enduit, enduit et jointoiment, reprise du soubassement

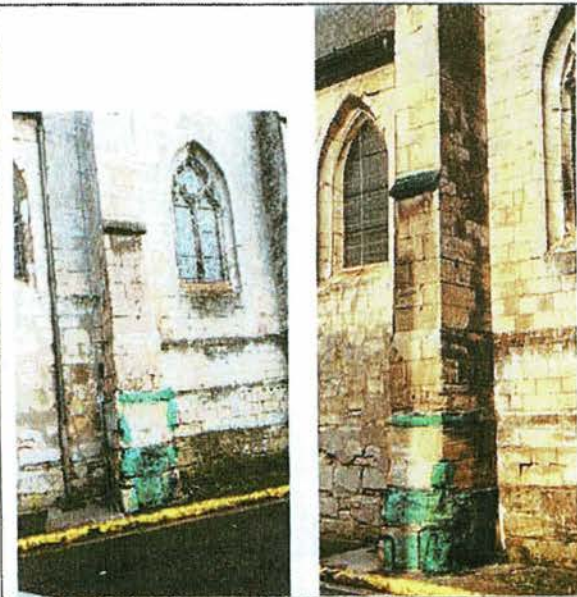
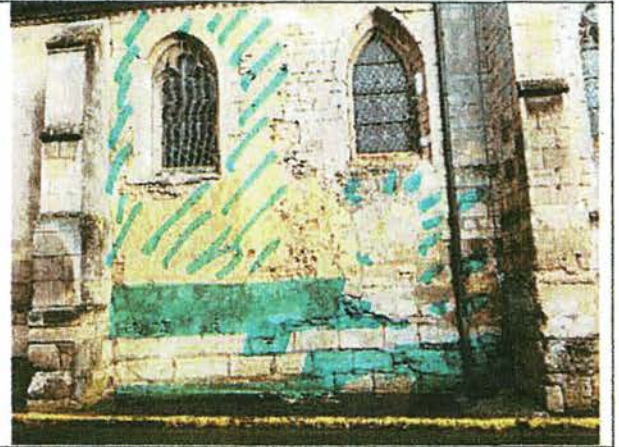

Contrefort III :

Remplacement des éléments du soubassement endommagés et rejointoiment
Remplacement du rejaillissement

Mur gouttereau III :

-MG3-

Réédition partiel du soubassement par fourniture, débit
taille et pose d'éléments en pierre de taille
Fichage et coulage à la chaux
1 élément de glaci



Contrefort IV :

Remplacement d'éléments du soubassement endommagés
et rejointoiement

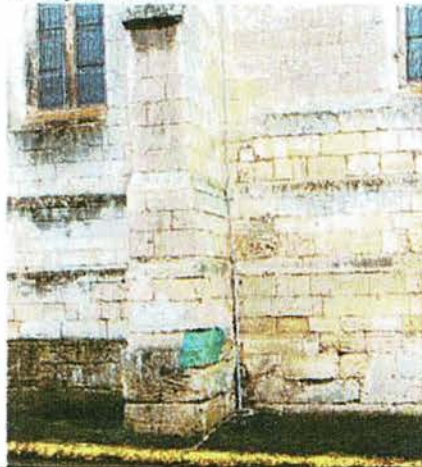

Mur gouttereau IV :

-MG4-

Réédition partiel du soubassement par fourniture, débit
taille et pose d'éléments en pierre de taille
Fichage et coulage à la chaux





Contrefort V :

Remplacement des éléments du soubassement endommagés et rejointoiement. Empiècements moulures et éléments de rejaillissement en partie haute y/c échafaudages



Mur gouttereau V :

-MG5-

Réédition 2 assises soubassement
Réédition partiel du soubassement par fourniture, débit
taille et pose d'éléments en pierre de taille



Reprise éléments du rejaillissement moulurés
et fracturés
Fichage et coulage à la chaux

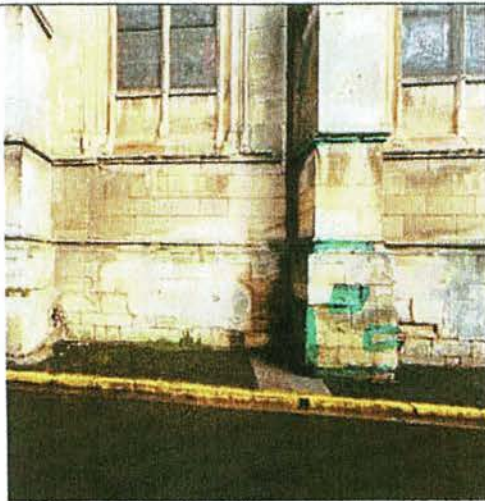

Contrefort VI :

Echafaudage pour reprise des rejaillissements
Remplacement des éléments du soubassement endommagés et
rejointoiement

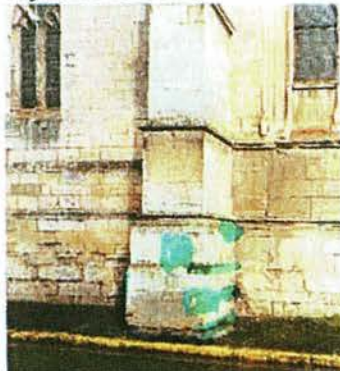

Mur gouttereau VI :

-MG6-

Réédition partiel du soubassement par fourniture, débit taille et pose d'éléments en pierre de taille
Fichage et coulage à la chaux
Rejointoiement

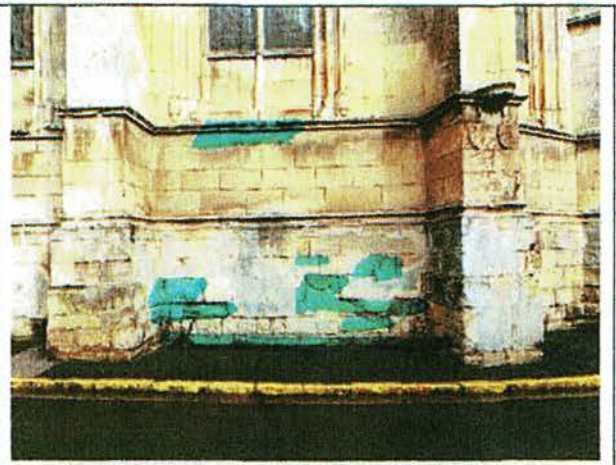

Contrefort VII :

Remplacement des éléments du soubassement endommagés et rejointoiement



Mur gouttereau VII :

-MG7-

Réédition partiel du soubassement par fourniture, débit taille et pose d'éléments en pierre de taille
Fichage et coulage à la chaux
Rejointoiement



Contrefort VIII :

Echafaudage,
Reprise des moulures hautes sous baies
Remplacement des éléments du
soubassement endommagés et
rejointoiement

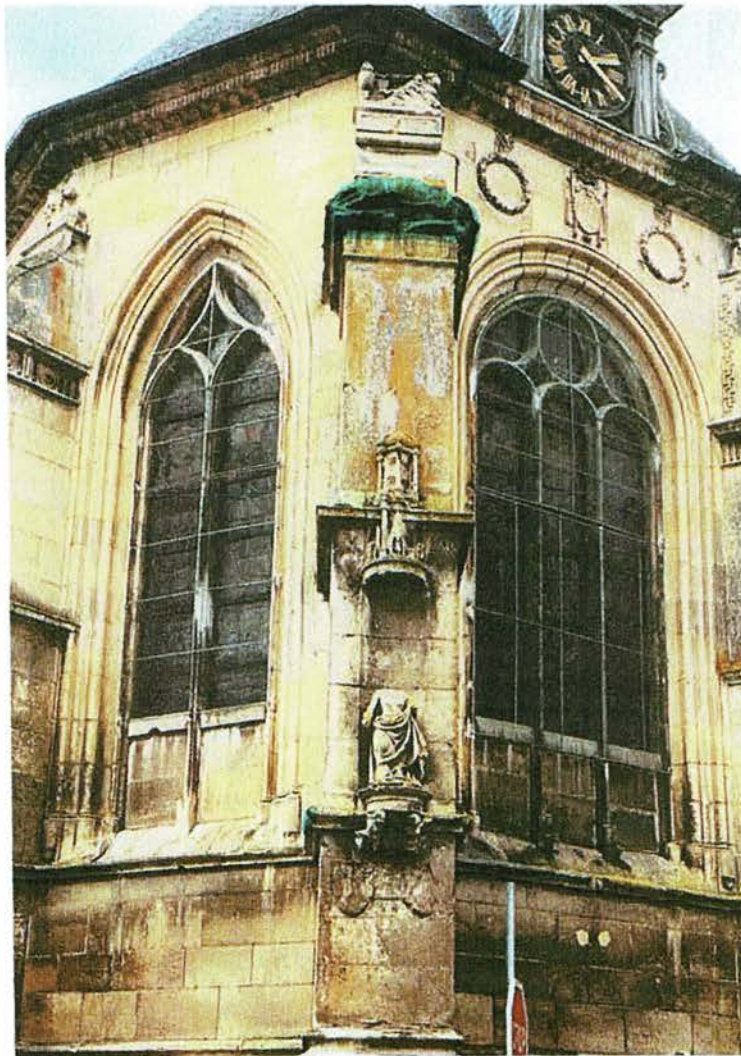

M



J



B



TAILLE DE PIERRE

Devis n° DP2024/015

Client : CP 2024-005

Objet : Eglise

Mairie de Neuilly en Thelle

3 rue des cinq martyrs

60 530 NEULLY EN THELLE

Dossier suivi par M. BOUCHARD Jean-Michel

Désignation : ESTIMATION

Quantité Unité P.U. Prix TOTAL

Entretien de l'extérieur de l'église par réfection des éléments bas en taille de pierre du portail au contrefort XIII

| Désignation : ESTIMATION | Quantité | Unité | P.U. | Prix TOTAL |
|--------------------------|----------|-------|-----------|------------|
| Etude et relevés | 1 | Ens | 850,00 | 850,00 |
| Installation de chantier | 1 | Ens | 5 200,00 | 5 200,00 |
| Portail principal | 1 | Ens | 5 650,00 | 5 650,00 |
| Contrefort I | 1 | Ens | 7 420,00 | 7 420,00 |
| Mur gouttereau MG1 | 1 | Ens | 2 940,00 | 2 940,00 |
| Contrefort II : | 1 | Ens | 2 860,00 | 2 860,00 |
| Mur gouttereau MG2 | 1 | Ens | 8 870,00 | 8 870,00 |
| Contrefort III : | 1 | Ens | 5 920,00 | 5 920,00 |
| Mur gouttereau MG3 | 1 | Ens | 3 580,00 | 3 580,00 |
| Contrefort IV : | 1 | Ens | 1 640,00 | 1 640,00 |
| Mur gouttereau MG4 | 1 | Ens | 4 720,00 | 4 720,00 |
| Contrefort V : | 1 | Ens | 6 910,00 | 6 910,00 |
| Mur gouttereau MG5 | 1 | Ens | 10 400,00 | 10 400,00 |
| Contrefort VI : | 1 | Ens | 18 540,00 | 18 540,00 |
| Mur gouttereau MG6 | 1 | Ens | 5 200,00 | 5 200,00 |
| Contrefort VII : | 1 | Ens | 8 675,00 | 8 675,00 |
| Mur gouttereau MG7 | 1 | Ens | 5 400,00 | 5 400,00 |
| Contrefort VIII : | 1 | Ens | 16 830,00 | 16 830,00 |
| Finitions et nettoyage | 1 | Ens | 1 620,00 | 1 620,00 |

| | | | |
|------------------------|------------|--------------|-------------------|
| TOTAL HT euros | | | 123 225,00 |
| | TVA | 20,0% | 24 645,00 |
| TOTAL TTC euros | | | 147 870,00 |

Conditions de règlement pour JMB Taille de pierre

Prix valeur mars 2024 valable 1 mois

40 % à la commande, 40% début des travaux, solde fin de travaux

Bon pour accord de travaux

Le client

Il faudra que la mairie prévoit de modifier la circulation

La pierre est un matériau naturel que Dame Nature crée suivant son bon vouloir. Les indications de couleurs, de granulométrie, ainsi que celle de la densité sont donc variables tout en restant dans la même famille de pierre.
Malgré tout le soin apporté aux choix de nos pierres, ces variations d'aspect ne peuvent tenir lieu à des réclamations.

JMB TAILLE DE PIERRE SARL - jmbva.mageos.com

25 route nationale ; 60 240 FRESNES L'EGUILLON Tél. : 03. 44. 08. 85. 09.

RCS BEAUVAIS B 422 821 256 00027, Code APE 267 Z TVA n° intracommunautaire : FR18 422 821 256

Assurance n° 73-66-68 1304 - SARL au capital de 27 288 37 euros